



# PORTAIL Adhèrent

## NOTICE D'UTILISATION

Déclarer vos masses  
salariales en ligne

**MIST**

SANTÉ AU TRAVAIL • NORMANDIE

Maisons Interentreprises  
de la Santé au Travail

## SOMMAIRE

<b>1-Accéder au portail adhérent</b>	p. 3
<b>2-Accéder à mon bordereau à compléter</b>	p. 3
<b>Etape 1 : Liste des bordereaux émis</b>	p. 4
<b>Etape 2 : Vérification des informations administratives</b>	p. 4
<b>Etape 3 : Saisie des éléments déclaratifs</b>	p. 5
<b>Etape 4 : Signature</b>	p. 5

## 1 - Accéder au portail adhérent

Accédez à votre Espace adhérent depuis notre site internet [www.mist-normandie.fr](http://www.mist-normandie.fr)

Retrouver la notice d'utilisation du portail adhérent sur notre site internet en tapant « Notice » dans la barre de recherche.



Connectez-vous à l'aide de votre code utilisateur et mot de passe.

## 2 - Accéder à mon bordereau à compléter : Ma cotisation en ligne

Retrouvez le menu avec les différents rubriques à gauche de l'écran.



En cliquant sur "**Ma cotisation en ligne**", retrouvez la liste de vos bordereaux confirmés, en cours et à saisir.

## Etape 1 : Liste des bordereaux émis

1 Liste des bordereaux émis

● Confirmée      ✎ Saisir votre déclaration  
● En cours      🖨️ Imprimer votre bordereau  
● À saisir

	N° de l'appel	Période	Date d'émission	Date d'exigibilité	
✎ ●	5009949	2ème semestre 2020	07/07/2020	07/08/2020	
🖨️ ●	5006219	1er semestre 2020	21/02/2020	21/03/2020	

Cliquer sur le crayon correspondant à la ligne du bordereau à compléter (état « **A saisir** » : pastille rouge) pour compléter le bordereau. ✎

## Etape 2 : Vérification des informations administratives

2 Verification des informations administratives    Précédent **Suivant**

🏠 Adresse principale : ✎

RAISON SOCIALE  
ADRESSE LIGNE 1  
ADRESSE LIGNE 2  
CODE POSTE VILLE

Données administratives : ✎

Activité :  
SIRET :  
TVA intra. :  
Code NAF : 01.12Z  
Culture du riz

Date d'adhésion : 04/06/2010

📍 Autres adresses :

Me contacter : ✎

☎ Téléphone : 0231462660  
📠 Fax : 0231475023  
📱 Portable :  
✉ Email administratif : vgarel@mist-normandie.fr

Je souhaite déclarer un changement de situation

👥 Autres contacts:

Convocation      GAREL      Virginie ✎

📄 Informations diverses :

Vérifier vos informations administratives. En cas de modification à apporter, cliquer sur le crayon. 

En cas de fermeture de l'entreprise, cliquer sur "**Je souhaite déclarer un changement de situation**".

Puis cliquer sur « **Suivant** ».

### Etape 3 : Saisie des éléments déclaratifs

 **Saisie des éléments déclaratifs**

Précédent Suivant

2ème trimestre 2020(1)	<input style="width: 100%;" type="text" value="10000"/>	€
3ème trimestre 2020(2)	<input style="width: 100%;" type="text" value="10000"/>	€
Total (1) + (2)	<input style="width: 100%;" type="text" value="20 000"/>	€

Estimation de votre cotisation pour la période du 01/07/2020 au 31/12/2020

Montant HT de la cotisation	<input style="width: 100%;" type="text" value="109,00"/>	€
T.V.A 20 %	<input style="width: 100%;" type="text" value="21,80"/>	€
Montant TTC estimé	<input style="width: 100%;" type="text" value="130,80"/>	€

Saisir les masses salariales des trimestres indiqués.

Une estimation de votre cotisation est calculée automatiquement.

Cliquer sur « **Suivant** ».

### Etape 4 : Signature



**Signature informatique :**

Votre nom et prénom :

Votre fonction :

Votre e-mail :

J'atteste de la véracité des informations saisies.

 

Saisir les champs indiqués puis cocher la case « J'atteste de la véracité des informations saisies ».

Cliquer sur le symbole « **Valider** ».

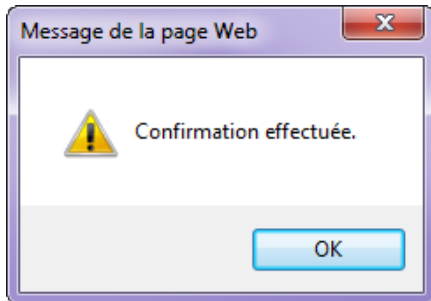

Cliquer sur « **OK** ».

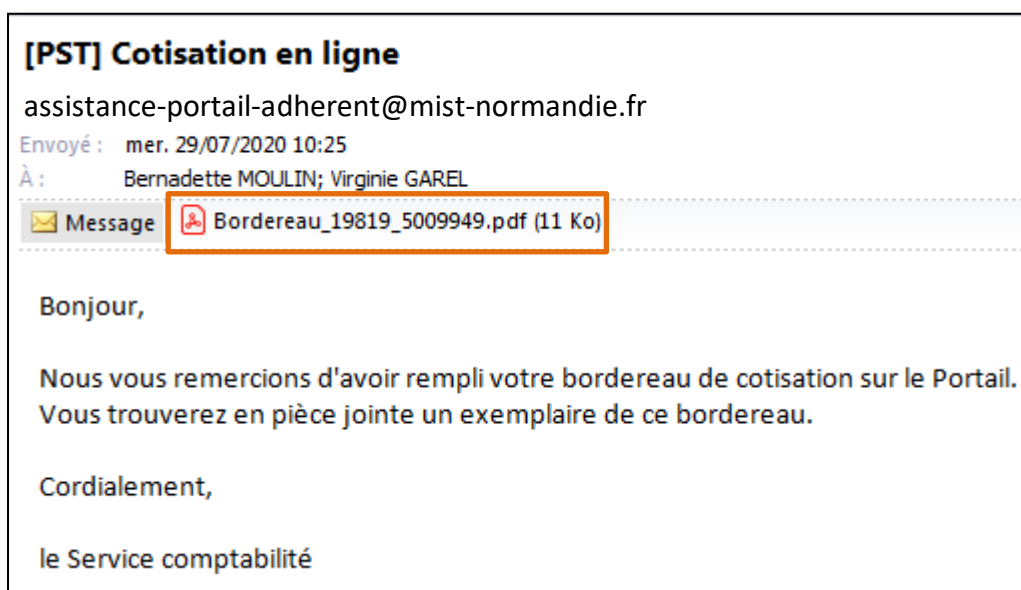

Vous recevez un mail de confirmation de votre déclaration comportant le bordereau complété en pièce jointe.

[1 Liste des bordereaux émis](#)

● Confirmée      ✎ Saisir votre déclaration  
● En cours      🖨️ Imprimer votre bordereau  
● À saisir

	N° de l'appel	Période	Date d'émission	Date d'exigibilité
🖨️ ●	5009949	2ème semestre 2020	07/07/2020	07/08/2020
🖨️ ●	5006219	1er semestre 2020	21/02/2020	21/03/2020

Votre bordereau est passé à l'état « **Confirmé** » : pastille verte.

Pour toute question, vous  
pouvez nous contacter au

02 31 46 26 60